

MENSURA Y SUBDIVISION

ESCALA: 1:250

PARCELA 2112-3127

CROQUIS S/ PLANO

Expte. provincial:0033-031134/99

Escala: 1:500

REGISTRO DE SUPERFICIES			
Sup. s/ Mensura y Subdivisión	1598.21 m2		
LOTE	SUPERFICIE	SUPERF. CUB	OBSERVACION
(100)	725.84 m2	0.00 m2	Espacio Verde
(101)	361.09 m2	0.00 m2	Espacio para Equipamiento Comunitario
POLIGONO G-H-I-J-G	128.24 m2	0.00 m2	Espacio destinado a Calle Publica
POLIGONO E-F-K-L-E	219.84 m2	0.00 m2	Espacio destinado a Calle Publica
POLIGONO B-C-D-E-B	163.20 m2	0.00 m2	Espacio destinado a Calle Publica
TOTAL	1598.21 m2	0.00 m2	

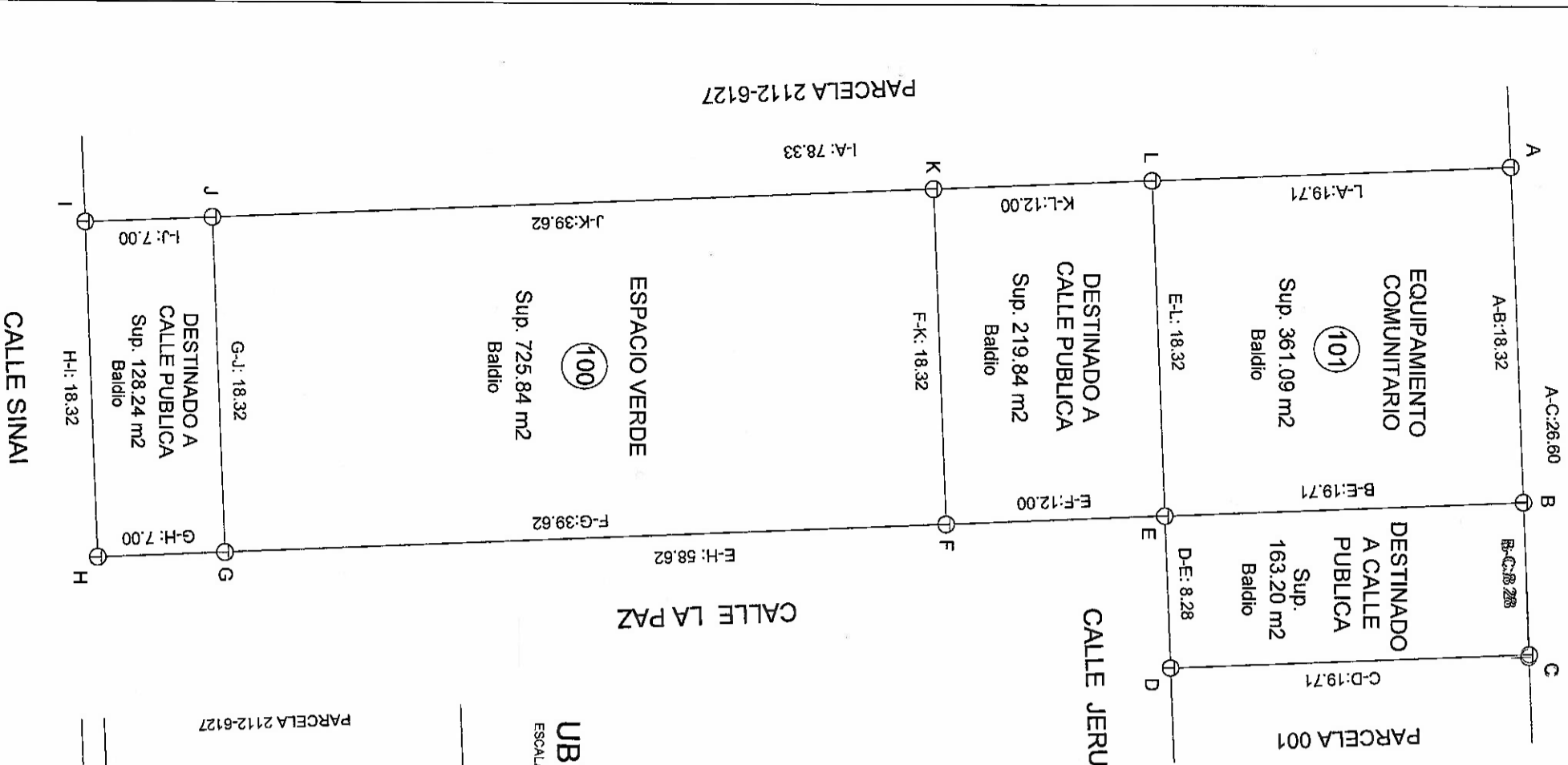
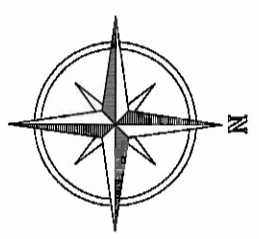

- REFERENCIAS**
- ESTACA DE HIERRO
 - MOJON DE HORMIGON
 - MURO
 - LIMITE DE PROPIEDAD
 - Nº LOTE

UBICACION

ESCALA: 1:1000

PARCELA 2112-3127

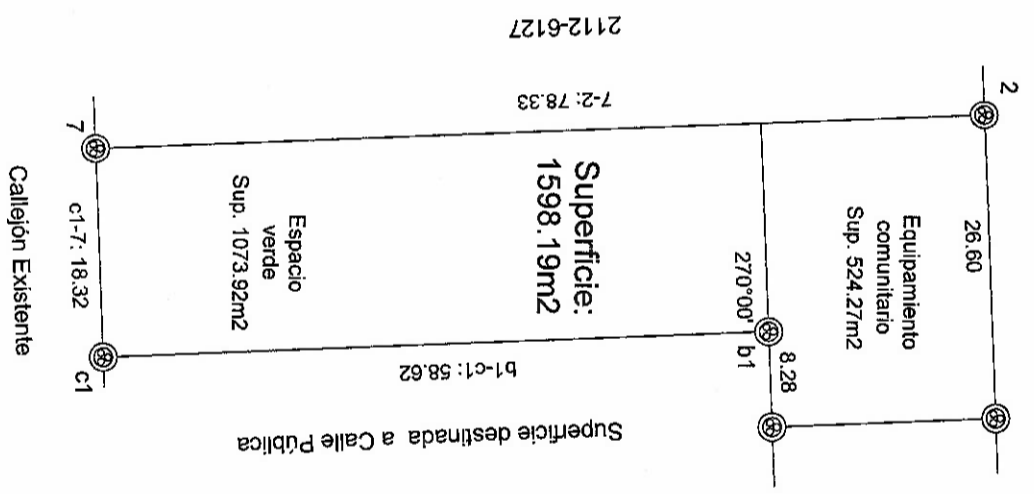
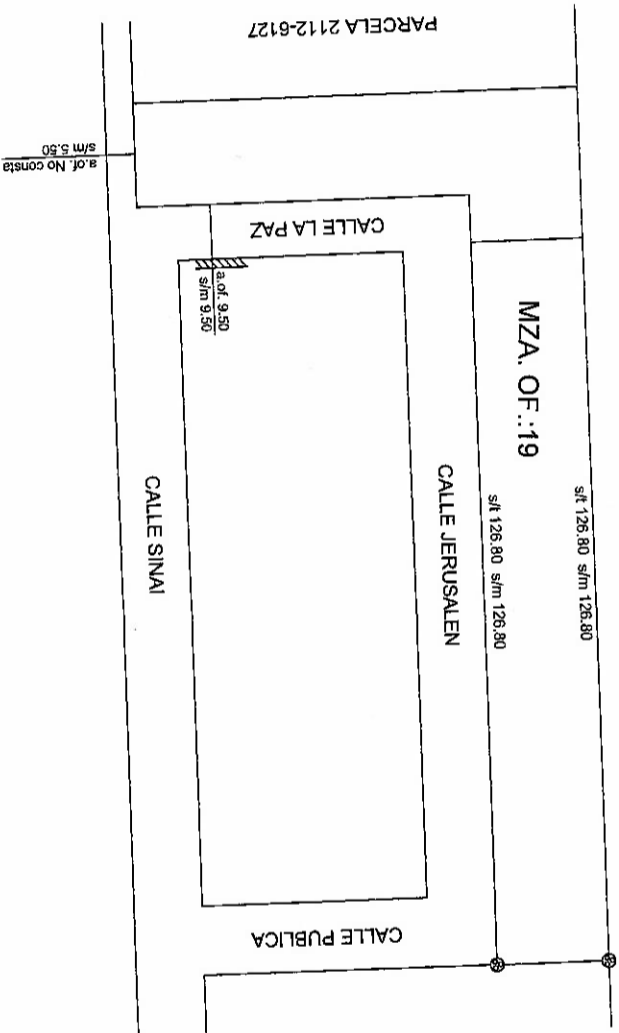

MENSURA Y SUBDIVISION

Foja:

MUNICIPALIDAD DE ESTACION JUAREZ CELMAN

DOMINIO		PROPIEDAD N°	
MATERICULA FOLIO REAL		MATERICULA FOLIO REAL	
Antecedentes consultados: SIT. Exp. 0033-031134/99 archivado en la Dirección General de Catastro de la Provincia de Córdoba.- Parcelario municipal.-		Antecedentes consultados: SIT. Exp. 0033-031134/99 archivado en la Dirección General de Catastro de la Provincia de Córdoba.- Parcelario municipal.-	

Observaciones: Los ángulos no consignados miden 90°00'00". Medidas lineales en metros y superficiales en metros cuadrados.
 Plano conforme Res. Normativa vigente de la D.G.C.-
 Lo mensurado se realizó entre destiendes existentes, no afectando derechos de terceros.
 No existen antecedentes dominiales ya que el lote mensurado es un espacio verde municipal.
 El presente plano sirve de base para la ordenanza de desafectación del dominio público municipal de la parcela 101 y su posterior traspaso al dominio privado municipal, y para la incorporación a la red vial municipal de los polígonos G-H-I-J-G, E-F-K-L-E y B-C-D-E-B.-

Certifico haber realizado y aprobado el trabajo en el terreno, finalizando las operaciones con fecha 05/01/17.
 TUTELA _____ PROFESIONAL _____

EXP. PROV.: _____ Fecha de Visación: _____